На лїтꙋргі́и (внѣ Свѣ́тлыѧ седми́цы)

По возгла́сѣ: Бл҃гослове́но ц҃рство:

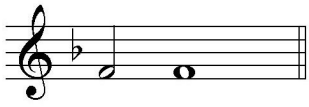

А҆_ми́нь.

По се́мъ въ ѻ҆лтарѣ́ пою́тъ тропа́рь Хр҃то́съ воскре́се и҆з мёртвыхъ: (два́жды). А҆ на тре́тїй ра́зъ: Хр҃то́съ воскре́се и҆з мёртвыхъ, сме́ртїю сме́рть попра́въ.

Ли́къ:

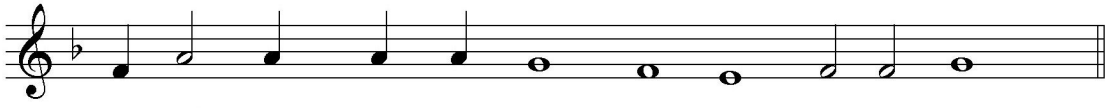

И҆ сꙋ_щымъ во гро_бѣ́хъ жи_во́тъ да_ро_ва́въ.

Є҆ктенїа̀ вели́каѧ

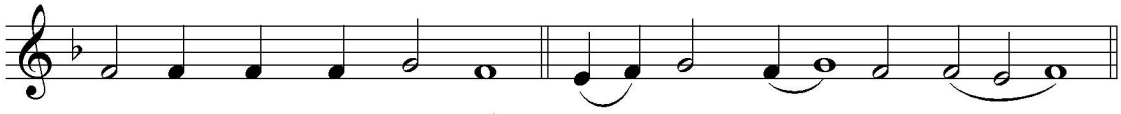

Го́_спо_ди, по_ми́_лꙋй. Те _ бѣ́, Го _ спо_ди.

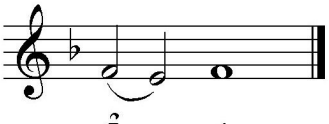

А҆ _ ми́нь.