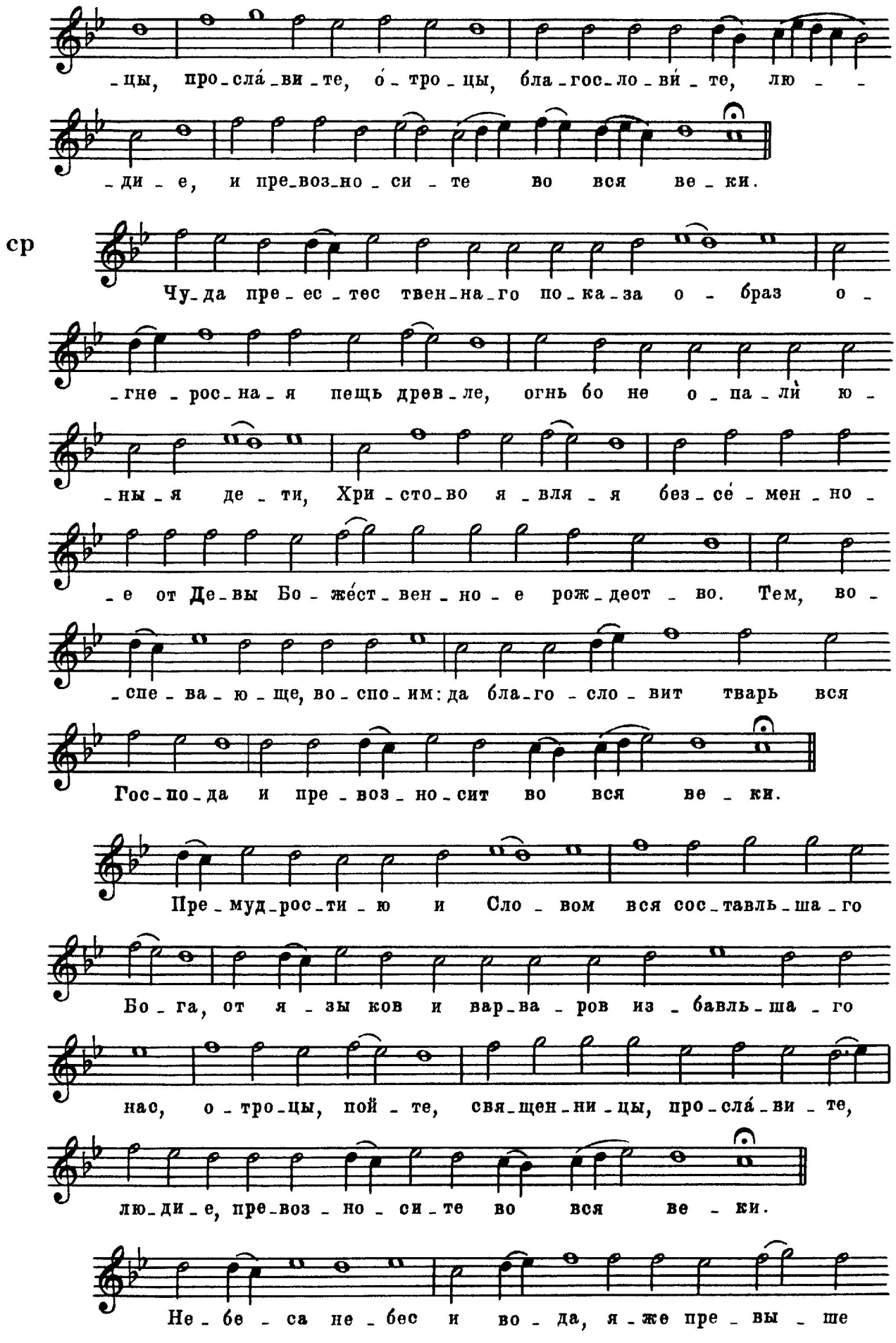
-цы, про-сла́-ви-те, о́-тро-цы, бла-гос-ло-ви́-те, лю-
-ди-е, и пре-воз-но-си-те во вся ве-ки.
ср
Чу-да пре-ес-тес твен-на-го по-ка-за о-браз о-
-гне-рос-на-я пещь древ-ле, огнь бо не о-па-ли́ ю-
-ны-я де-ти, Хри-сто-во я-вля-я без-се́-мен-но-
-е от Де-вы Бо-же́ст-вен-но-е рож-дест-во. Тем, во-
-спе-ва-ю-ще, во-спо-им: да бла-го-сло-вит тварь вся
Гос-по-да и пре-воз-но-сит во вся ве-ки.
Пре-муд-рос-ти-ю и Сло-вом вся сос-тавль-ша-го
Бо-га, от я-зы-ков и вар-ва-ров из-бавль-ша-го
нас, о-тро-цы, пой-те, свя-щен-ни-цы, про-сла́-ви-те,
лю-ди-е, пре-воз-но-си-те во вся ве-ки.
Не-бе-са не-бес и во-да, я-же пре-вы-ше