Антифонъ в҃:

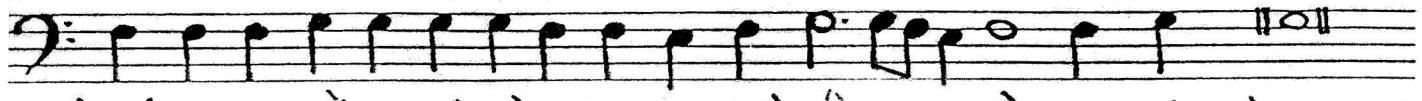

Сла́ва ѻ҆тцꙋ̀, и҆ сы́нꙋ, и҆ свято́мꙋ дꙋ́ — хꙋ. Хвали́ дꙋше̑ моя̑

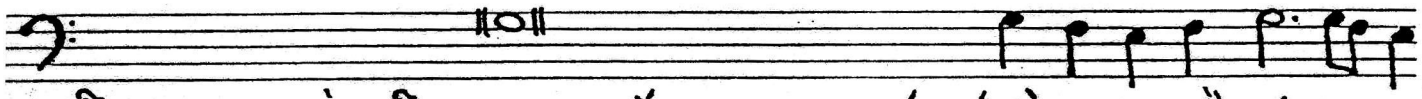

гдⷭ҇а, восхвалю̀ гдⷭ҇а в живо́тѣ моемъ, пою́ бо́гꙋ мо-е-мꙋ̀ до́нде-же

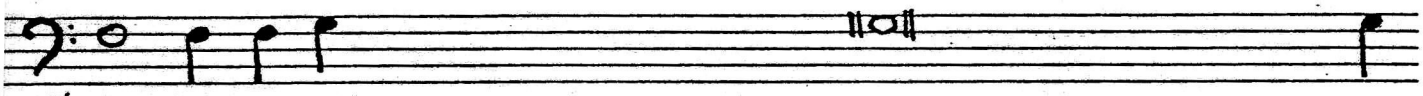

є҆смъ. Не надѣ́йтеса на кнѧ́зи, на сы́ны человѣ́ческїѧ, в҆ ни́хже

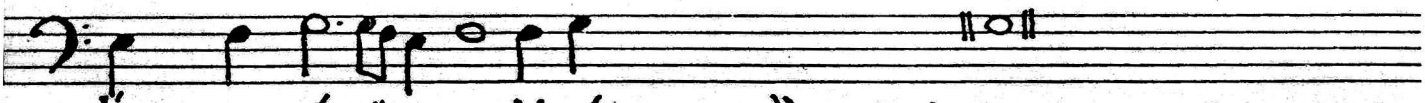

нѣ́сть спа-се́-нї-ѧ. Изы́детъ дꙋ́хъ є҆гѡ̀ и҆ возврати́тсѧ в҆зе́м-

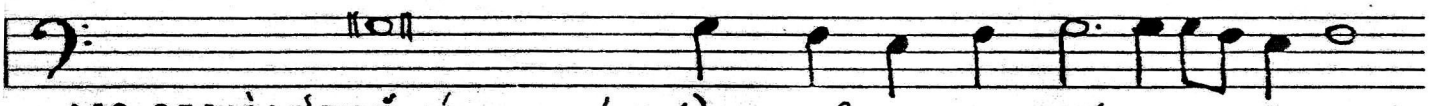

лю свою̀: в҆ той де́нь поги́бнꙋтъ всѧ̑ по-мыш-ле́-нї-ѧ є҆-гѡ̀.

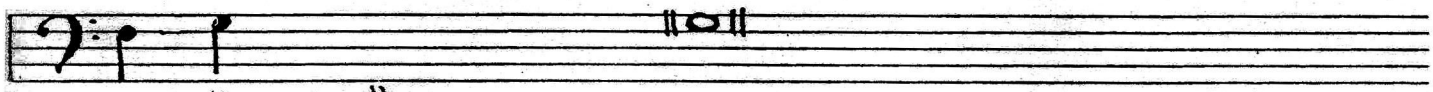

Блаже́нъ є҆мꙋ̀же бо́гъ і҆а́кѡвль помо́щникъ є҆гѡ̀, ѹ҆пова́нїе є҆гѡ̀

на го́спода бо́-га сво-е-гѡ̀. Сотво́ршаго не́-бо и҆ зе́млю, мо́ре

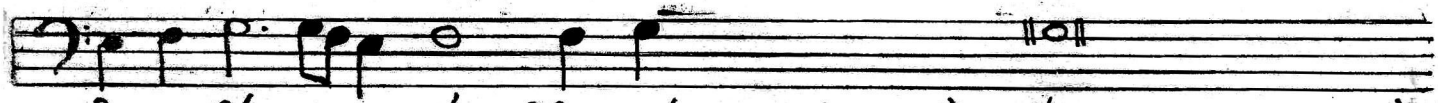

и҆ вса ꙗ҆́-же в ни́хъ. Храня́щаго и҆́стинꙋ в҆ вѣ́къ, творя́щаго сꙋ́дъ

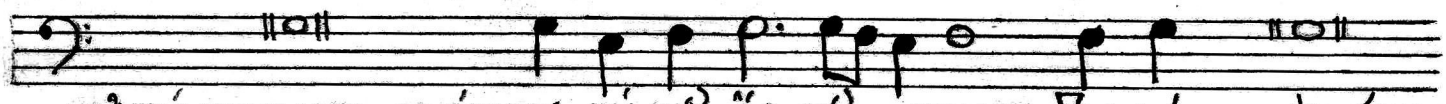

ѡ҆би́димымъ, даю́щаго пи́-щꙋ а҆́л-чꙋ-щимъ. Го́спо́дь рѣши́тъ

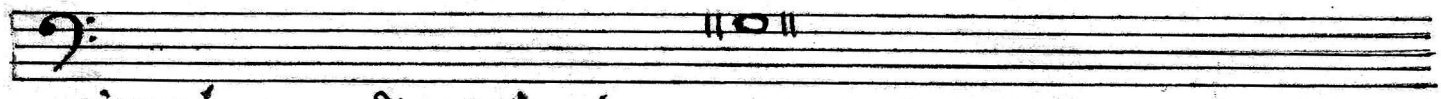

ѡ҆кова́нныѧ, гдⷭ҇ь ѹ҆мꙋдря́етъ слѣ́пцы, гдⷭ҇ь возво́дитъ низве́ржєнныѧ

гдⷭ҇ь лю-битъ пра́-ве-дни-ки. Го́спо́дь храни́тъ пришє́лцы, сі́ра